

STAPPENPLAN INPROEF.NL

Hier wordt u in enkele eenvoudige stappen uitgelegd hoe 'inproef.nl' werkt.

Met de pijltjestoetsen onderaan deze pagina kunt u door het menu navigeren.

STAPPENPLAN INPROEF.NL

Nadat uw account is aangemaakt ontvangt u een mail om uw account te bevestigen.

Vul hier uw wachtwoord (minimaal 6 letters en 1 cijfer) in en klik op 'aanmelden'

STAPPENPLAN INPROEF.NL

Het onderstaande scherm zal verschijnen.
Om een pdf-bestand te up-loaden klikt u op het tabblad 'verzonden bestanden'.

- Jobnaam:** A4magazine
- Ordernummer:** Weissenbach
- Resultaten:** Gerenderde Vellen voor PaginaProef (0/48)
- Verzonden bestanden:** 0
- Opmerkingen:** Totaal aantal opmerkingen: 0

A button labeled 'Opmerking Toevoegen' is located at the bottom of the job details section.

STAPPENPLAN INPROEF.NL

Het onderstaande scherm zal verschijnen.
Klik nu op 'nieuwe bestanden verzenden'.

Jobs voor Drukkerij Weissenbach	Bestand	Status
A4magazine	<input type="button" value="Nieuwe Bestanden Verzenden"/>	Aantal te tonen bestanden <input type="text" value="10"/>

STAPPENPLAN INPROEF.NL

Het onderstaande scherm zal verschijnen.
Klik nu op 'browse' om in uw computer te zoeken naar het betreffende pdf-bestand.

ApogeeX Upload - Microsoft Internet Explorer

AGFA Agfa
| see more | do more |

APOGEE X

Door te sturen bestanden:

<input type="text"/>	Browse...
<input type="text"/>	Browse...
<input type="text"/>	Browse...
<input type="text"/>	Browse...
<input type="text"/>	Browse...
<input type="text"/>	Browse...
<input type="text"/>	Browse...
<input type="text"/>	Browse...
<input type="text"/>	Browse...
<input type="text"/>	Browse...

Bestanden Verzenden Sluiten

STAPPENPLAN INPROEF.NL

Het onderstaande scherm zal verschijnen.
Klik nu het betreffende pdf-bestand aan en klik 'open'.
Hierna klikt u op de knop 'bestanden verzenden'.

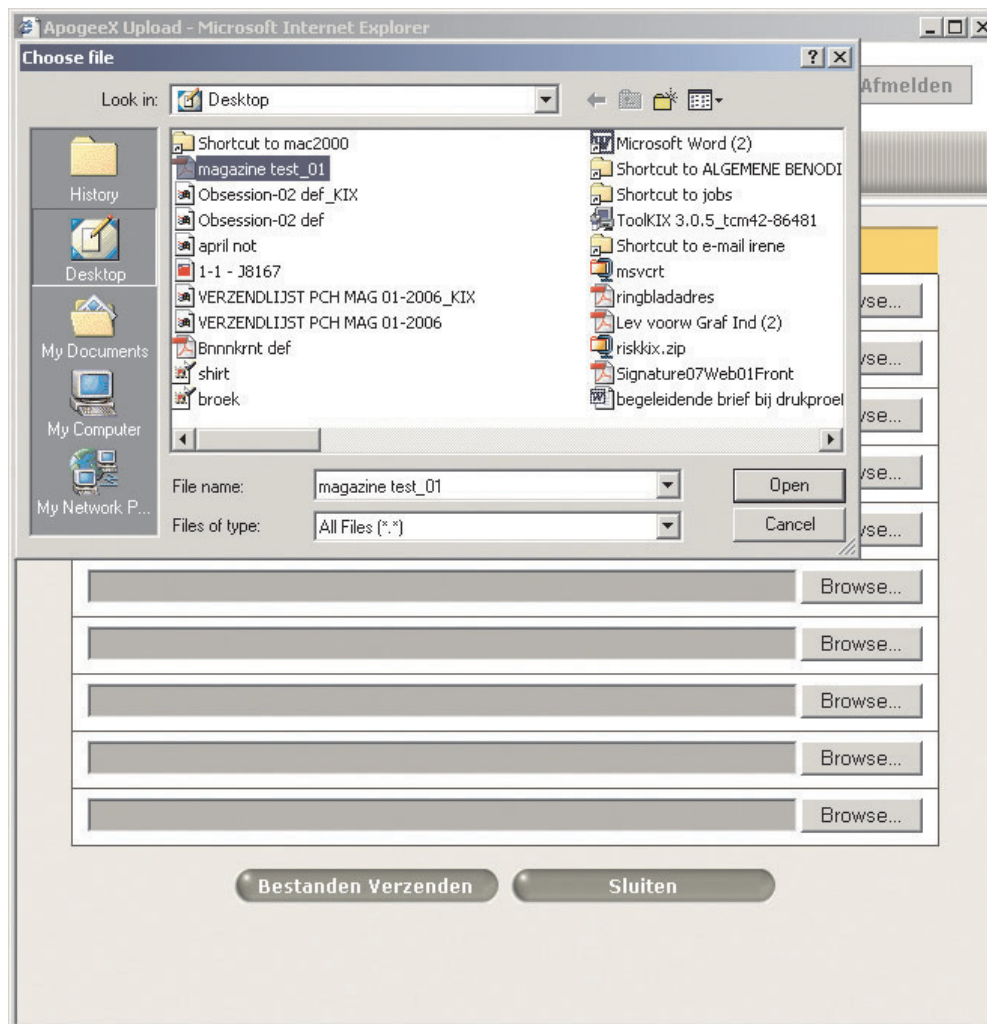

STAPPENPLAN INPROEF.NL

Het onderstaande scherm zal verschijnen.
U kunt hier het up-loaden nog stoppen als u bijvoorbeeld een verkeerd bestand hebt uitgekozen.

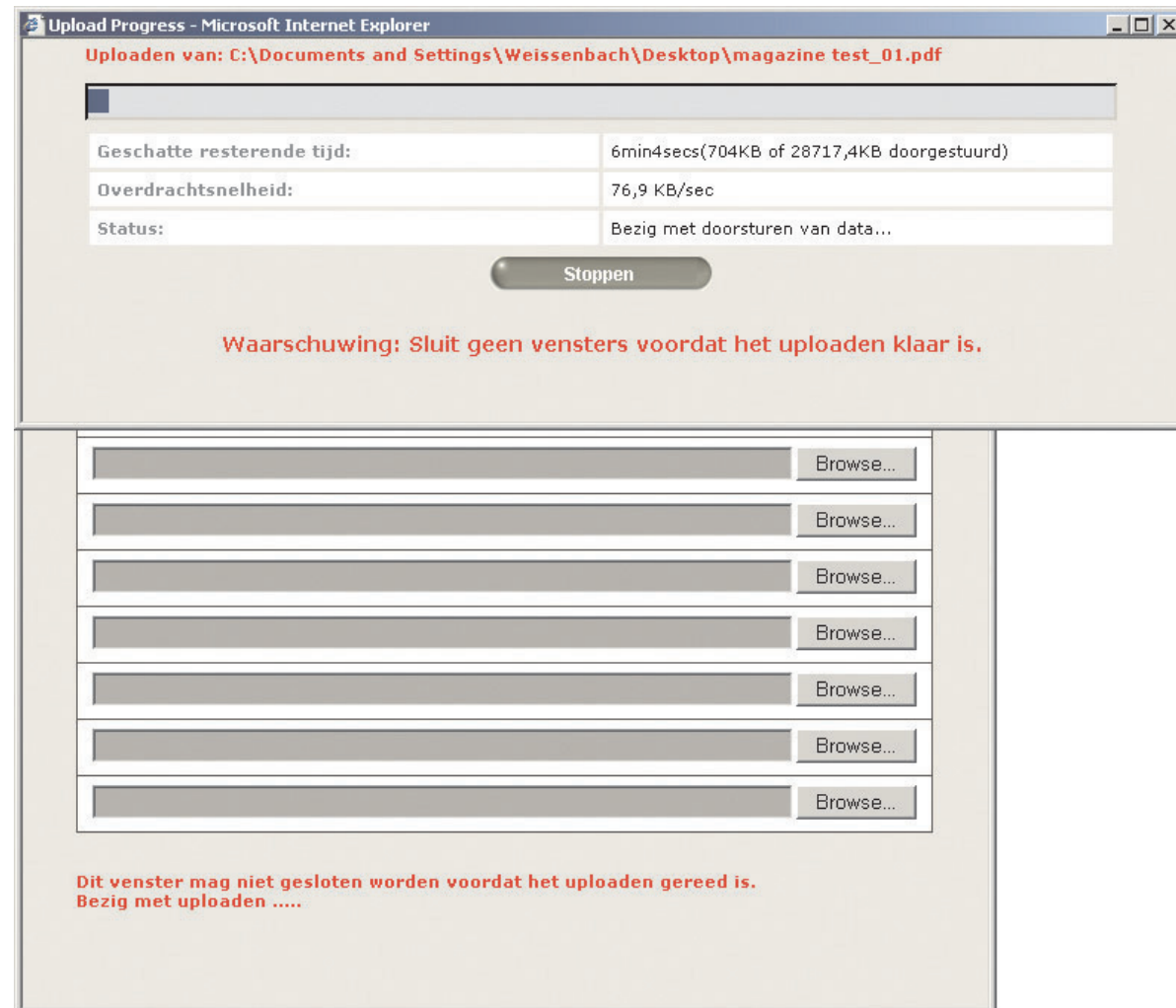

STAPPENPLAN INPROEF.NL

Na het uploaden verschijnt onderstaand scherm.
Hier kunt u ook meteen weer nieuwe bestanden verzenden, bijvoorbeeld als u een magazine heeft opgesplitst in meerdere pdf-bestanden.
U kunt nu ook direct verder door op het tabblad 'resultaten' te klikken.

Jobs voor Drukkerij Weissenbach	Bestand	Status
A4magazine	1/1 magazine test_01.pdf Grootte: 28.04 MB Revisie: 0 Preflight rapport (85.50 KB)	Status: OK Verzonden op: 9/05/2006 11:26 Verzonden door: prepress@weissenbach.nl

Nieuwe Bestanden Verzenden

Aantal te tonen bestanden 10

STAPPENPLAN INPROEF.NL

In het tabblad 'resultaten' kunt u de hele pdf-bundel in een keer downloaden.
U kunt ook kiezen voor de optie 'gerenderde vellen voor paginaproef'.

STAPPENPLAN INPROEF.NL

De optie 'gerenderde vellen voor paginaproef' laat u alle pagina's van het pdf-bestand zien.
U kunt per pagina controleren en ook per pagina goed- of afkeuren.

The main content area features a yellow control bar with the following elements:

- Navigation: "1 2 Volgende" (with "1" selected)
- Actions: "Goedkeuren" (checked) and "Afkeuren" (unchecked)
- Grid Settings: "Aantal kolommen" set to 5 and "Aantal rijen" set to 5

Below the control bar, a grid of 10 PDF page thumbnails is displayed in two rows of five. Each thumbnail includes:

- A small icon of a document with a magnifying glass.
- The filename (e.g., "Katern01Web01Voorzijde.pdf").
- Three icons for review: a thumbs up, a thumbs down, and a speech bubble.

The thumbnails show various document pages, including a cover page for "De Notarisclerk" and several text-heavy pages.

STAPPENPLAN INPROEF.NL

**De volgende pagina's behandelen
het aanmaken van extra gebruikers**

STAPPENPLAN INPROEF.NL

Linksboven kunt u klikken op 'gebruikersadministratie', onderstaand scherm zal dan verschijnen.
Door op 'nieuwe gebruiker' te klikken kunt u een nieuwe gebruiker aanmelden.

- Gebruikers voor Drukkerij Weissenbach** (Users for Printing Weissenbach)
- Jan Jansen** (User Name)
- Nieuwe Gebruiker** (New User) button
- Identiteit** (Identity) section:
 - Aanmaakdatum: 10/05/2006 (Creation Date)
 - E-mail (Gebruikersnaam): prepress@weissenbach.nl (Email (Username))
 - Voornaam: Jan (First Name)
 - Familienaam: Jansen (Last Name)
 - Taal voor e-mails: Nederlands (Language for emails)
- Bedrijf** (Company) section:
 - Naam: Drukkerij Weissenbach (Name)
 - Info: (Information field)

STAPPENPLAN INPROEF.NL

Hier vult u de verplichte velden in en klikt u op 'volgende'.

- E-mail (Gebruikersnaam):** Input field containing "pietjansen@weissenbach.nl" with a red asterisk.
- Voornaam:** Input field containing "Piet" with a red asterisk.
- Familienaam:** Input field containing "Jansen" with a red asterisk.
- Taal voor e-mails:** Dropdown menu set to "Nederlands".
- Bedrijf**
 - Naam:** Input field containing "Drukkerij Weissenbach" with a red asterisk.
 - Info:** A large empty text area.

At the bottom of the form, there is a red asterisk with the text "* Dit zijn verplichte velden". Below the form are two buttons: "Volgende" and "Annuleren".

STAPPENPLAN INPROEF.NL

Hier kunt u de nieuwe gebruiker rechten geven binnen het systeem.
Daarna klikt u op 'bewaren'.

AGFA *Agfa*
| see more | do more |

Afmelden

APOGEE X

Identiteit Profiel Jobtoegang

Gebruikers voor Drukkerij Weissenbach

Jan Jansen

Piet Jansen

Profiel

Beheerder
Goedkeurder
Bezorger
Bezichtigter
Zelfgedefinieerd

Rechten:

- Gebruikersbeheer
- Goedkeuren/afkeuren van resultaten
- Opmerkingen & annotaties op resultaten maken
- Opmerkingen op jobs maken
- Resultaten bekijken
- Bestanden Verzenden

Toegang tot jobs

- Geef de gebruiker automatisch toegang tot alle jobs
- Geef de gebruiker toegang tot specifieke jobs

Bewaren Annuleren

STAPPENPLAN INPROEF.NL

De nieuwe gebruiker zal van het systeem een e-mail ontvangen om zijn/haar account te activeren.
U vult in onderstaand scherm uw eigen wachtwoord in om de wijzigingen te bevestigen.

STAPPENPLAN INPROEF.NL

LET OP BIJ AANLEVERING!!

NAAM BESTAND

De naam van het bestand dient als volgt te worden opgebouwd: NAAM_xx.pdf
xx staat voor het positienummer, zie onderstaande illustratie.

•selfcovered/doorgenummerd magazine•

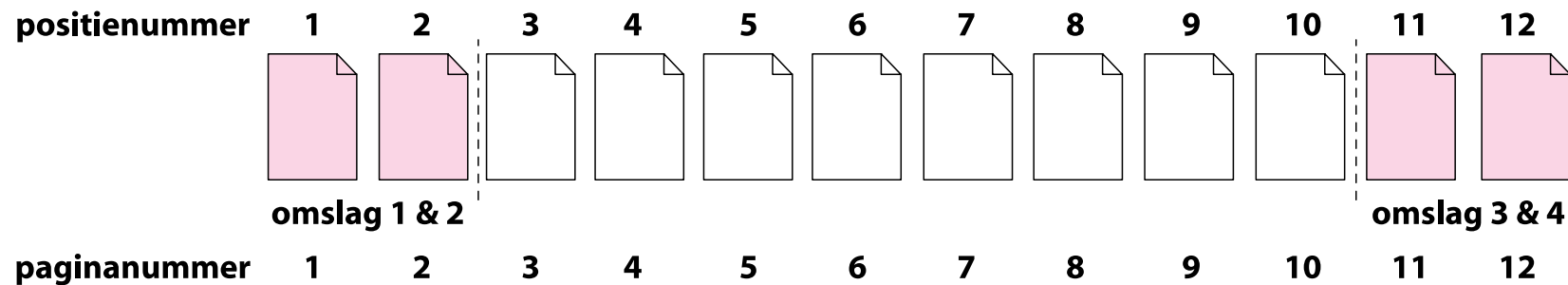

•niet doorgenummerd magazine•

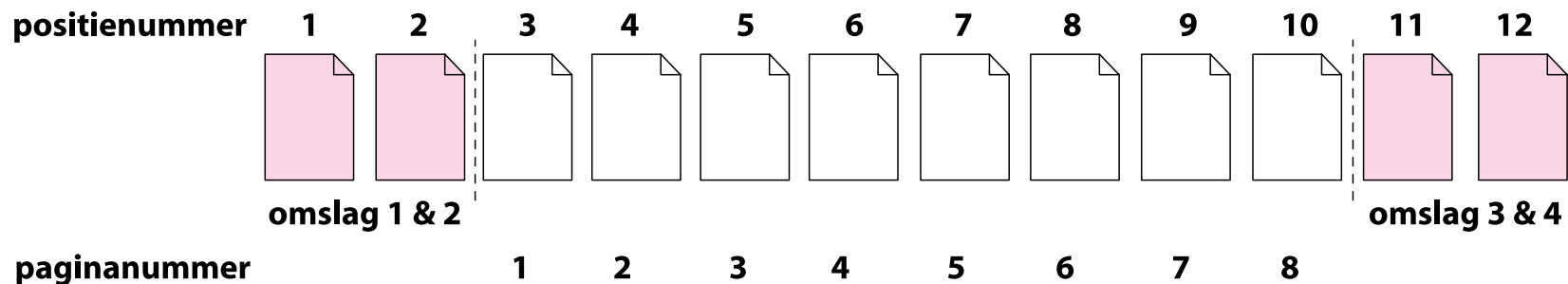

De aangeleverde bestanden worden door ons automatisch gecentreerd op de pagina.
U dient er dus bij het maken van het aan te leveren bestand rekening mee te houden
dat de marges links en rechts gelijk zijn, evenals de marges boven en onder aan de pagina.

De bestanden dienen minimaal 3 mm afloop te hebben.

STAPPENPLAN INPROEF.NL

**Dit is alles wat u weten moet om
aan de slag te kunnen gaan.**

Veel succes!

